中込商店街だより

第378号

発行　中込商店会協同組合
〒385-0051 佐久市中込2-26-3
TEL 0267-62-5714・FAX 62-0361
Web　http://nakagomi.jp
Mail　info@nakagomi.jp
後援　佐久商工会議所

中込商店街のお得情報･お役立ち情報をお届けします。
来週は9/14㊏に新聞折込に入ります。
本紙ネット版も商店会サイトに掲載しています。

天皇杯 AC長野パルセイロ順当に勝ち進む
9月8日 名古屋でグランパス(J1)と対戦

天皇杯は2回戦へ

8月11日に佐久総合運動公園での公式戦が始まったばかりですが、JFLのリーグ戦はちょっとお休みで、天皇杯のトーナメントが行われています。

まず、8月25日に県予選の決勝で上田ジェンシャンに勝って県代表となり、31日には佐久総合運動公園で天皇杯1回戦に臨み、愛知県代表のトヨタ蹴球団と対戦し、4対1で勝ちました。

対グランパス戦

昨年は2回戦でJ1の札幌に勝ちました。PK戦での勝利でしたが「豊富な運動量を維持したJFLの長野パルセイロが札幌に勝利。ゲーム内容でもJ1チームを上回り、見事なアップセットを演じてみせた」と評されるほど良いゲームでした。今年も…と期待が膨らみます。

さて、名古屋グランパスは現在J1で8位、強そうですが好ゲームを期待しましょう。

JFLリーグ戦は

今後のリーグ戦は15日に香川県で首位の讃岐と対戦、佐久では29日に対HONDA大分戦、10月20日に対町田戦、さらに11月にも3ゲームが予定されています。

レディースは皇后杯へ

9月1日に開催された、今年のチャレンジリーグ、佐久での最終戦は敗戦で終わりましたが、現在8位。あと2戦の健闘を祈りましょう。

9月14日～16日には富山県滑川市で皇后杯北信越予選が開催され、3日連戦で北信越第3代表が決まります。パルセイロレディースの初戦は富山レディースSCとのゲームです。

商店街マップとお得なクーポン発行

佐久総合運動公園のサポーターの皆様、商店街をご利用のお客様に商店街マップと各店のお得なクーポンを差し上げています。

中込料飲組合の参加店36店では、このクーポンご持参の方は、ご利用額により500円割引！ご利用額など、使用方法は各店におたずねください。

商店街各店でも割引など、クーポンをお得にご利用ください。なお、クーポンは毎回内容を更新し印刷しております。お楽しみに。

商店街マップを手にするサポーターのみなさん(8/11)

中込商店会㈳はAC長野パルセイロの公式スポンサーです

秋の運動会セール ― 9月30日まで ― デジタルカメラ 交換レンズ が安い!!

運動会で使える一眼レフ･望遠レンズがいっぱい！ 見るだけでも楽しい！

不用のカメラ･レンズ
デジタルカメラ･ビデオ
高価買取ります
処分品無料引取り

中古カメラ･レンズ市
クラシックから最新のデジタル一眼レフ･レンズ･コンパクトカメラ･ビデオまで、
東信随一の品揃え

秋のカラープリントセール
早い･きれい･長持ち 高品質のプリント!!
只今 2L～大四切 プリントプレゼントセール中
運動会･旅行の写真は当店におまかせ!!

カメラ･カラープリント
楽しい写真づくりに奉仕する
あさひ堂カメラ
佐久市中込駅通り　TEL 0267-62-8510　FAX 62-8675

まちゼミアンケートでこんな感想をお寄せいただきました

先月28日に10日間の日程を終了した第3回「まちゼミ」では、先週号でも触れておりますが、10月6日からのスタートを予定している次回開催の企画に活かすべく、講座終了時にアンケート用紙を参加者の皆様にお配りし、ご回答いただきました。

どこで知りましたかという問いかけを筆頭に、外出しやすい時間帯並びに曜日、さらには今後期待するテーマ・ジャンルを選択していただいておりますので、告知宣伝のあり方から講座内容そのものまで、今後の「まちゼミ」の運営における有効な参考資料として役立てていきたいと思います。

「少人数でしっかりと教えて頂き、ありがとうございました」(フェイスブック講座)、

「1人講座なので気軽に質問でき、親切に対応していただきました」(包丁研ぎ教室)

「やさしい先生の語り口に心も体も癒されました。家でもやってみたいです。次回も参加したいです」(らくらく生活ヨーガ)

「こういう機会がないと体験できなかったので、とても良い経験ができ、楽しくて良かったです」(薫製づくり体験会)。

この他にもたくさんの皆様にご感想欄にはびっしりとご記入いただいておりますので、反省会&次回企画会議において関係者一同しっかりと読みこませていただきます。

そして、より魅力のある第4回「まちゼミ」を開催すべく創意工夫していく所存ですので、ぜひお気軽にご参加ください。

facebook 講座。講師は由井賢氏

花火大会フォトコンテスト 応募43点

このフォトコンテストは急な企画で、花火大会のチラシなどでは広報できなかったのですが、ネットの底力を見せて43点のご応募がありました。

近日中に実行委員会にて審査し、facebookと本紙でお知らせいたします。

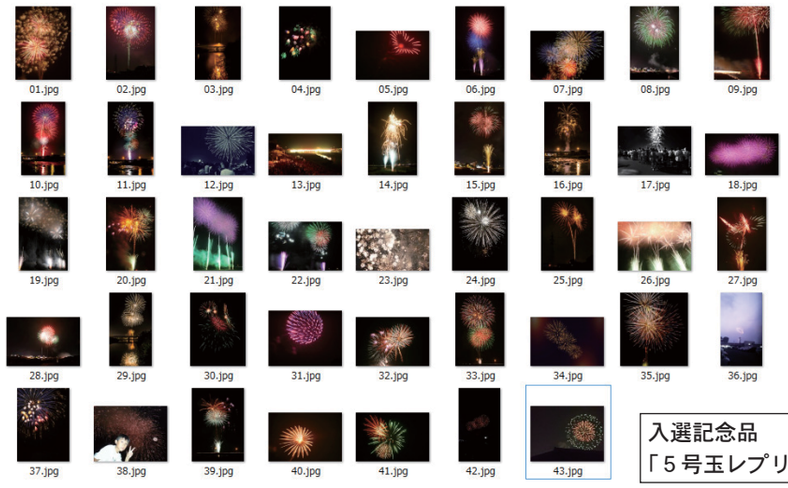

入選記念品
「5号玉レプリカ」

あまざけ梅酒

信州産の梅を、井筒長純米酒でじっくりと漬け込んでいます。純米酒と米こうじのみで造った甘酒特有の優しい甘さが特長で、糖類は一切使用していません。梅の酸味が心地よく体にも優しいライトな梅酒をぜひお試しください。
※数量限定品

720ml 1,260円
1800ml 2,520円

アルコール分：8%
原材料：純米酒・梅・米こうじ
糖類無添加
長野県産米100%使用
長野県産梅100%使用

中込駅前グリーンモール
リカー&ギフトプラザ
マルトオーツカ
0120-620102
毎週 水･木は3倍